# СКАЗ ПРО СОЛДАТА

## КОНКУРС РЕШЕНИЯ ЗАДАЧ НА ШАХМАТНОЙ ДОСКЕ ДЛЯ ДОШКОЛЬНИКОВ

*Составители: В.Л.Слойка, В.В.Акишина - основатели онлайн-школы "Азы шахмат для дошколят" https://vk.com/myhobiischess*

**Задания конкурса созданы на основе разработок профессора И.Г.Сухина*

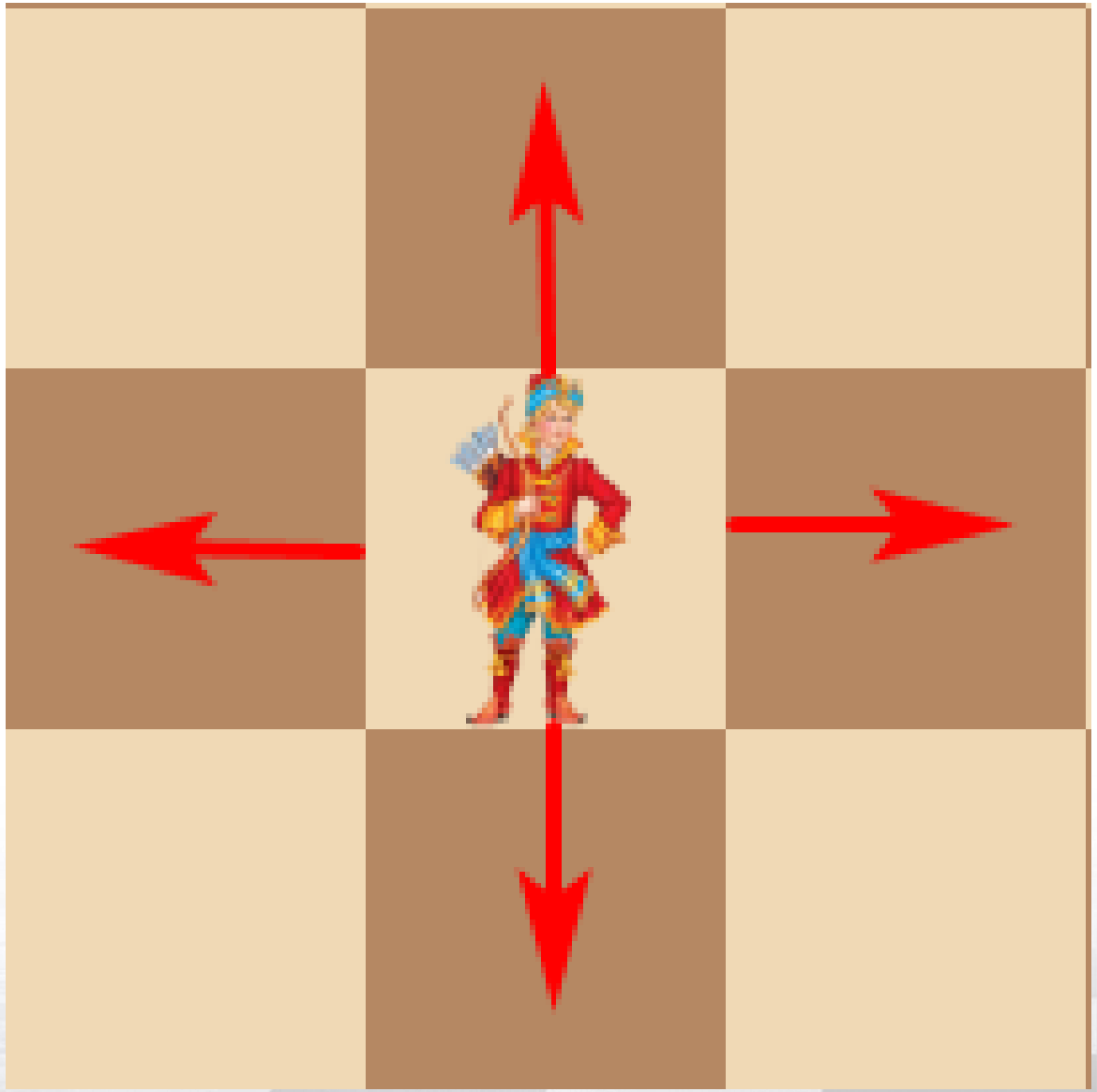

**Отслужил солдат 25 лет и отправился в путь - дорогу на родную сторону.**

**Солдат  может передвигаться по горизонтали и вертикали на любое количество полей, перепрыгивать через препятствия не может.*

**Остальные герои  неподвижны и угрозы не представляют.*

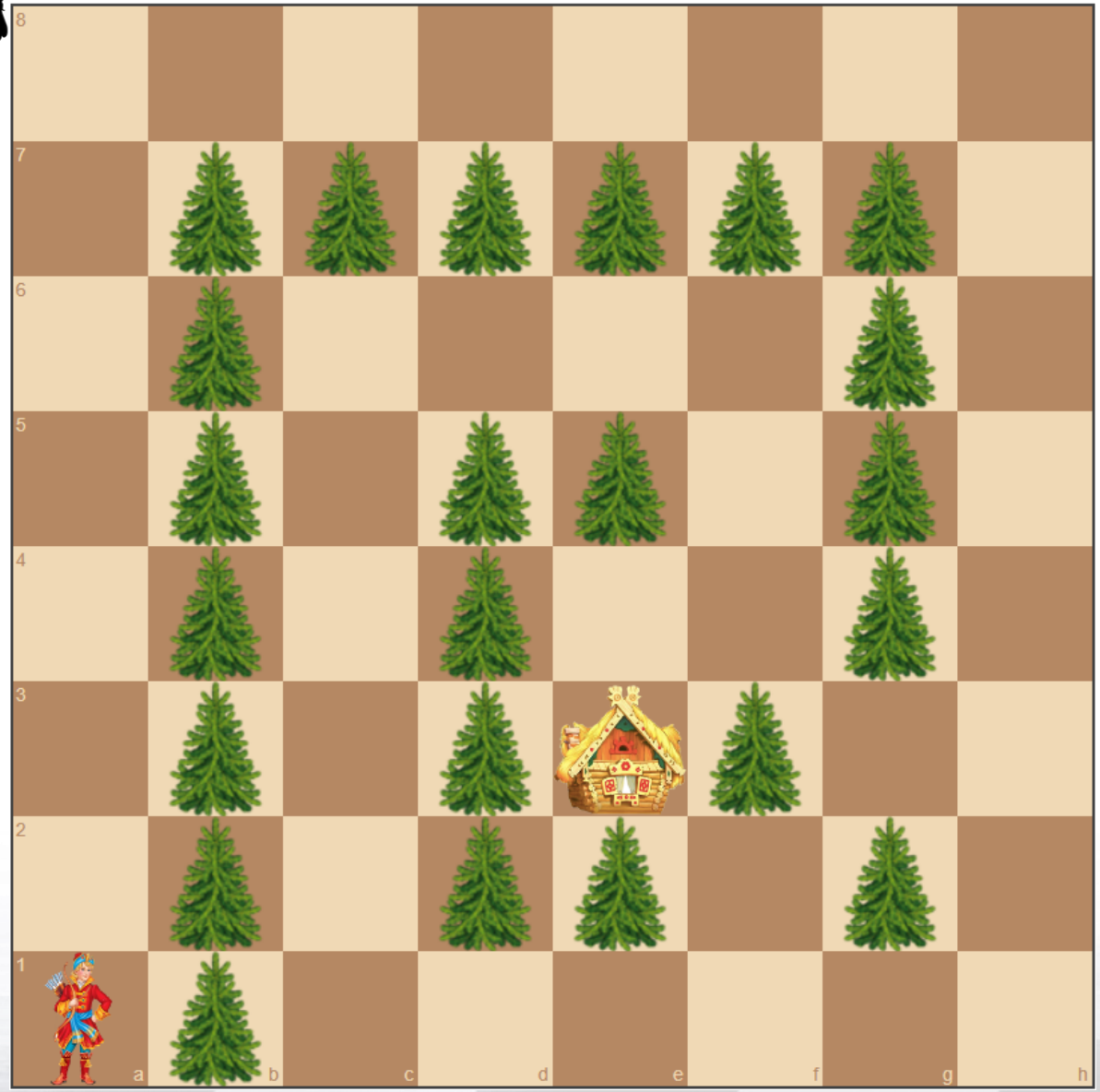


**Шёл, шёл служивый - притомился в пути. Добрался до деревни, постучал в крайнюю избу.**

*Найдите самый короткий путь солдата до избы. За сколько ходов он смог добраться?*

1. *9*
2. 11
3. 6

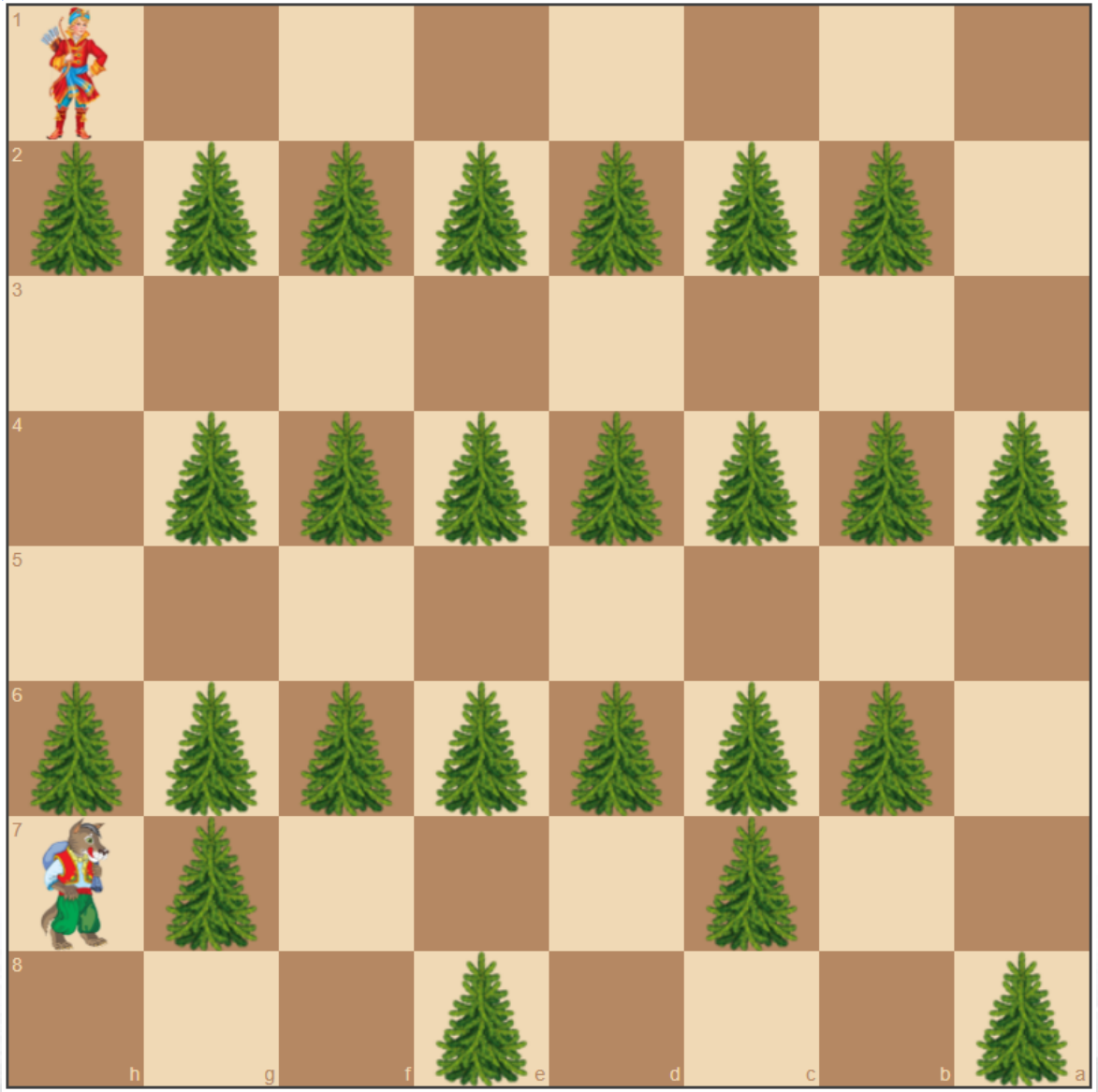


**Отдохнул солдат и тронулся в путь. Повстречался ему старый волк и говорит:**

**- Прослужил ты царю 25 лет, а не выслужил и 25-ти реп. Сухарь свой последний - и тот старику убогому отдал. Не буду я тебя есть, а дам я тебе за доброту твою волшебную котомку: чего бы только ни захотел, развяжи  её да погляди - всё станется по твоему.**

*Узнай, за сколько ходов солдат дошёл до Волка - найдите самый короткий путь.*

1. 13
2. 14
3. 15

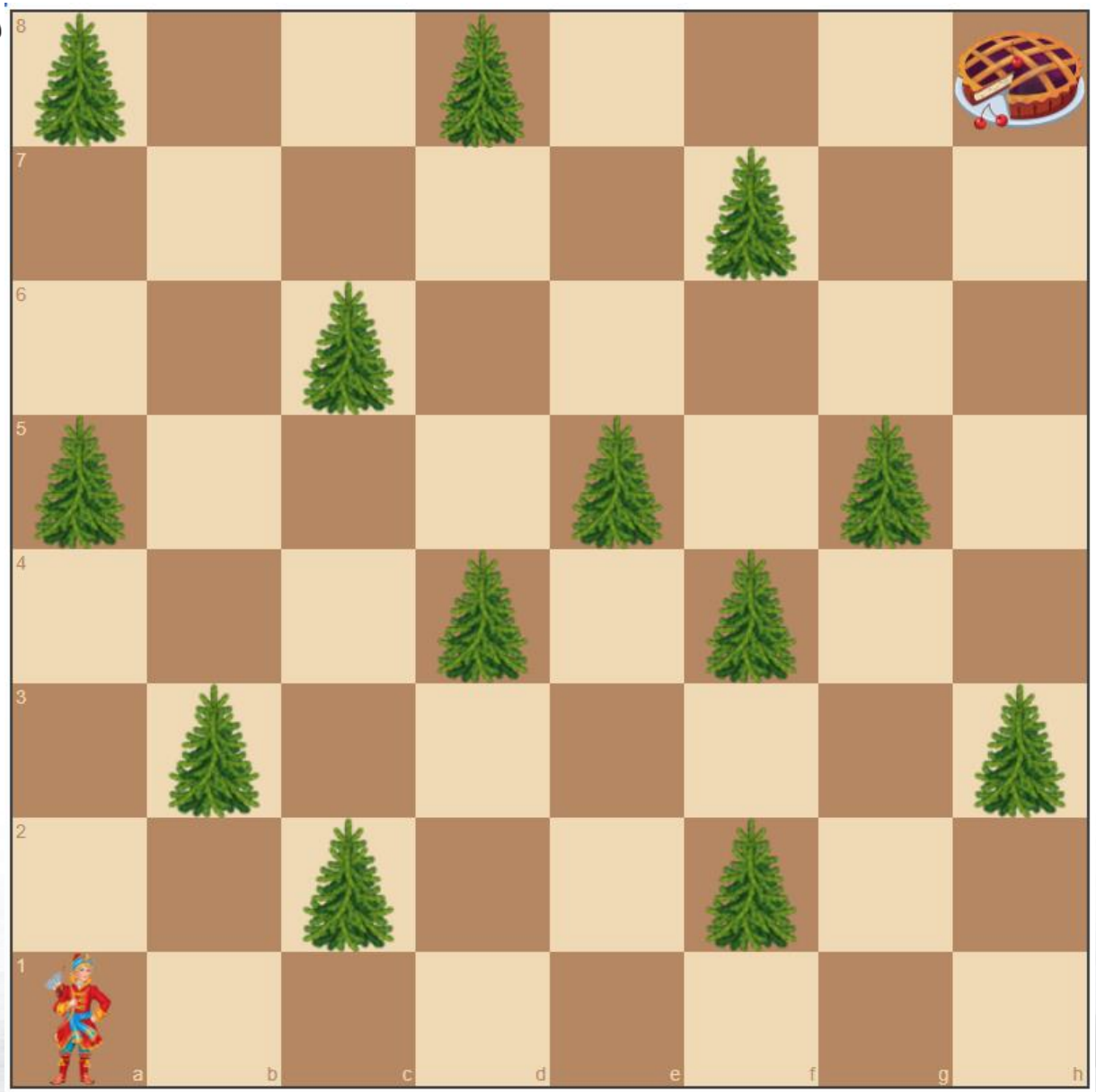


**Пошёл солдат дальше. А по пути задумал: "Пусть в котомке пирог вишнёвый появится". И сразу почувствовал: тяжелей котомка стала. Развязал, а там пирог!**

*Узнай, сколько ходов самым коротким путём сделал солдат, пока не появился в его котомке пирог.*

1. 8
2. 6
3. 4

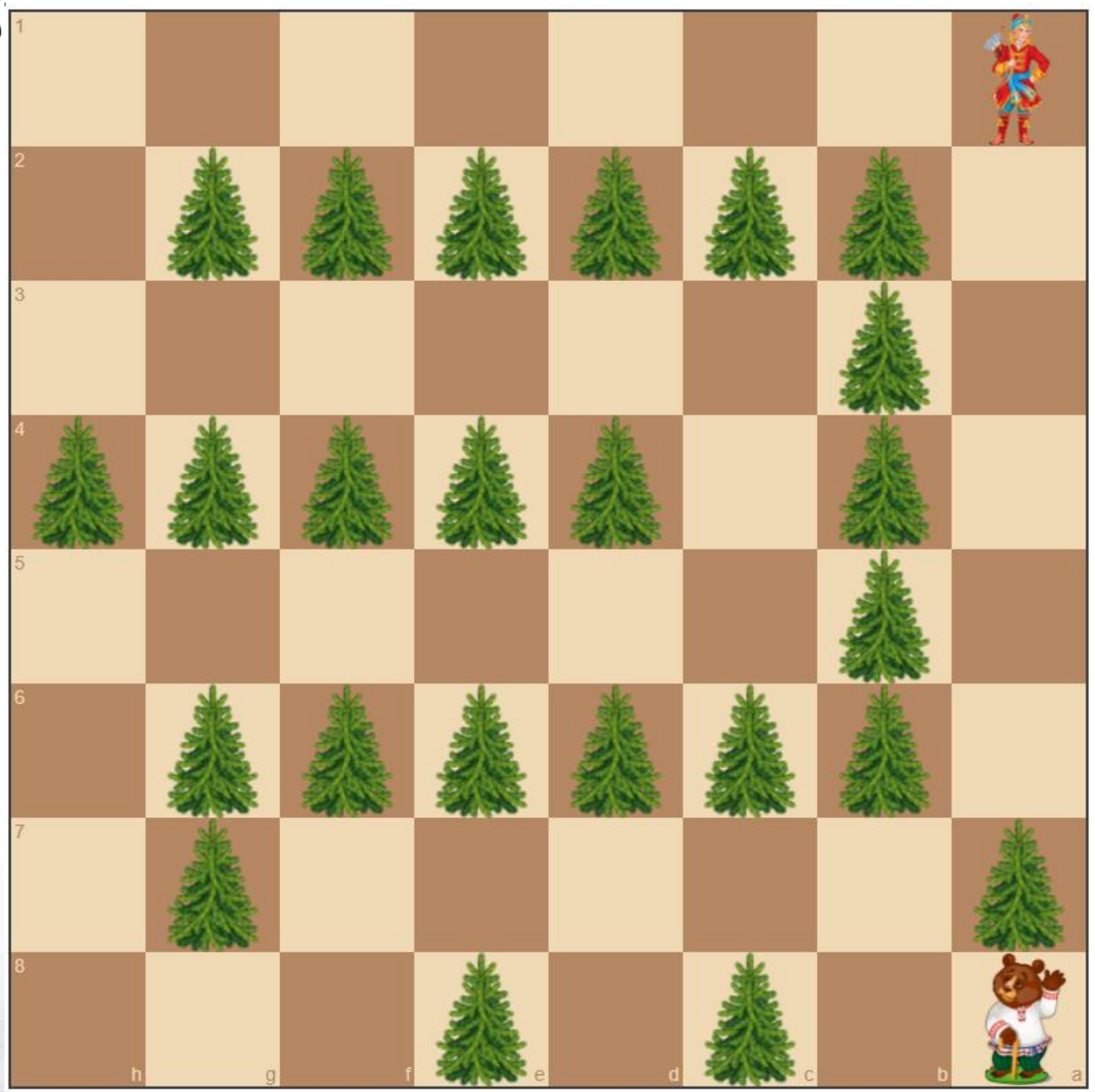


**Шёл солдат долго ли, коротко ли, близко ли, далёко ли и набрёл вдруг на берлогу Медведя.**

*Узнай, сколько ходов по самому короткому пути сделал солдат, пока не наткнулся на Медведя?*

1. 4
2. 11
3. 16

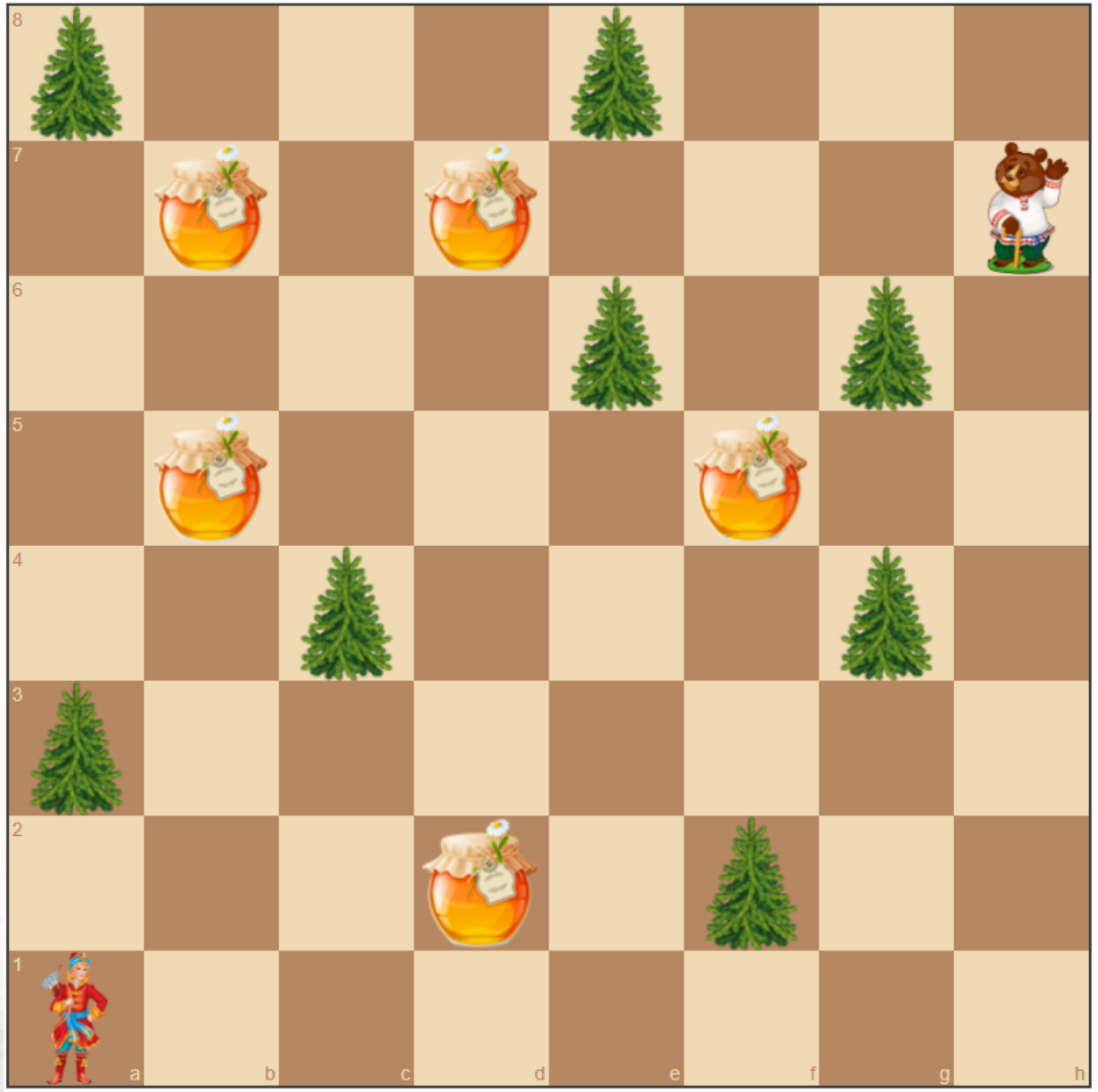


**"Русский солдат в воде не тонет и в огне не горит. Служил я 25 лет, и в походах бывал и в сраженьях, да жив остался, а уж от Медведя как-нибудь оборонюсь, не поддамся" - думает солдат.**

**А Медведь вдруг и говорит: "Коль не боишься меня, сослужи - ка мне службу, солдат. Добудь с моей пасеки пять бочонков мёда, то и не трону тебя, отпущу на все четыре стороны".**

*Помогите солдату собрать мёд по самому короткому пути и принести Медведю. За сколько ходов он сможет это сделать?*

1. 10
2. 9
3. 8

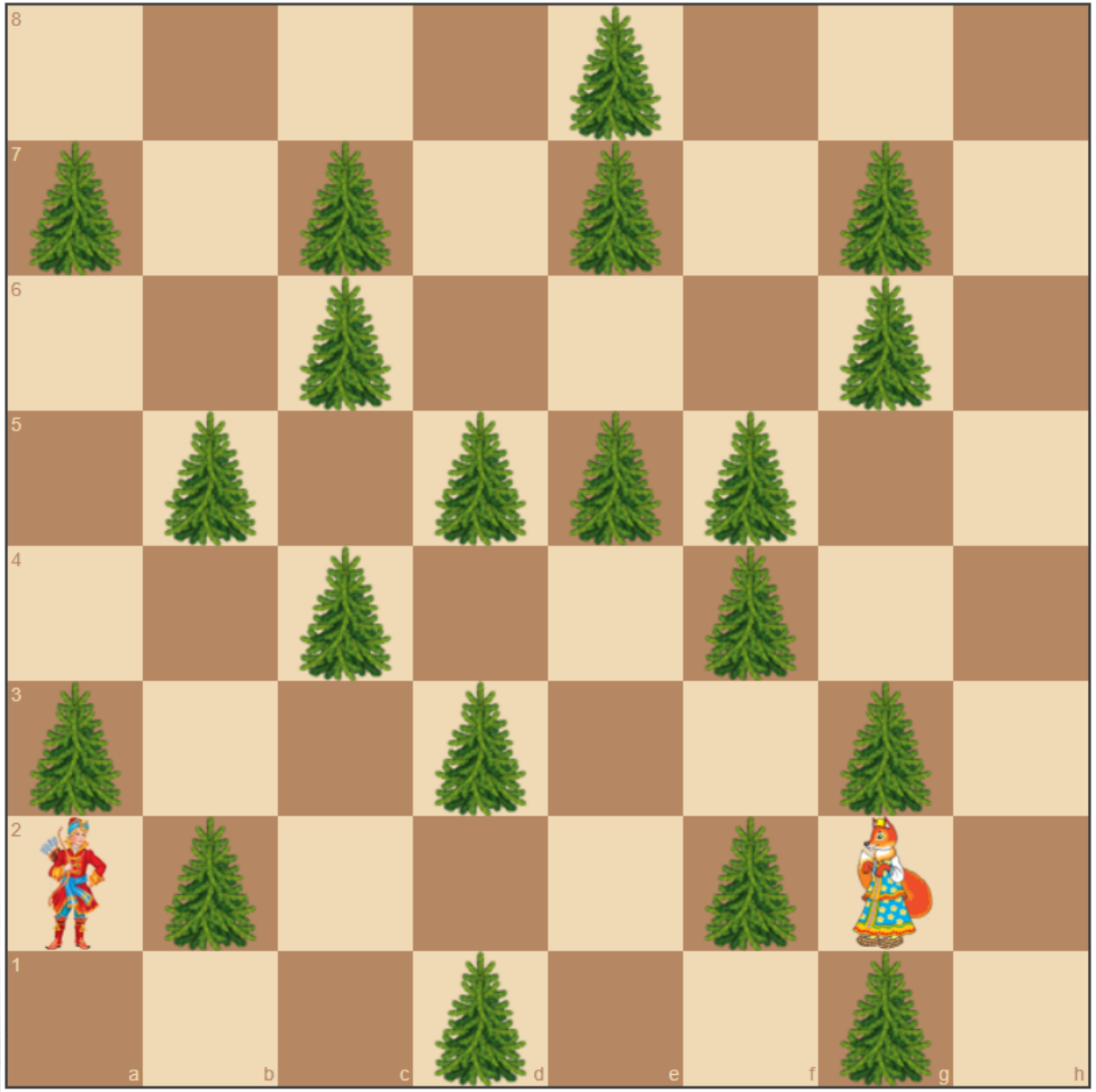


**Ушёл солдат от Медведя живым и невредимым. Поприбавил шаг, сам во все стороны поглядывает: "Эдакая красота кругом. Во многих землях побывал, сколько разных городов и сёл повидал, а лучше нашего места во всём белом свете не сыскать!"**

**Вдруг Лиса ему навстречу выбежала. Хотел было на воротник её пустить, да пожалел. Задумал он сарафан в белый горошек - вытащил из волшебной котомки и подарил Лисе.**

Найди самый короткий путь - за сколько ходов солдат дошёл до Лисы?

1. 16
2. 7
3. 14

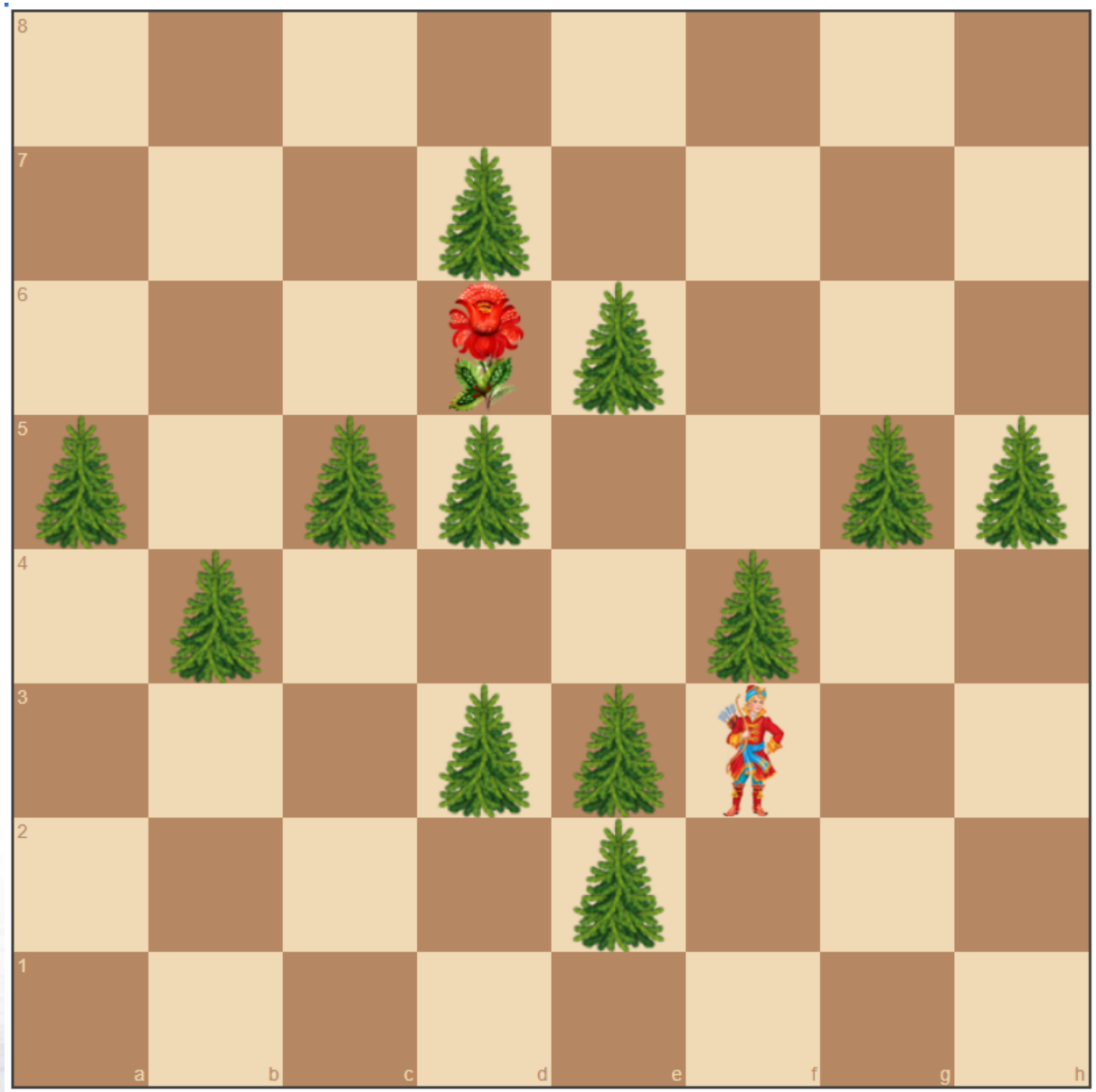


**Простился солдат с Лисой. Вскинул чудесную котомку да пустой ранец за плечи и отправился дальше.**

**Глядь - светится посреди леса цветок небывалой красоты... Да только не знал солдат, что это нечистая сила погубить его решила. И не цветок это вовсе, а дурман - трава, которая путника с дороги сбивает.**

*Узнай, как нечистая сила заманила солдата в чащу. За сколько ходов по самому короткому пути он дошёл до цветка?*

1. 9
2. 10
3. 11

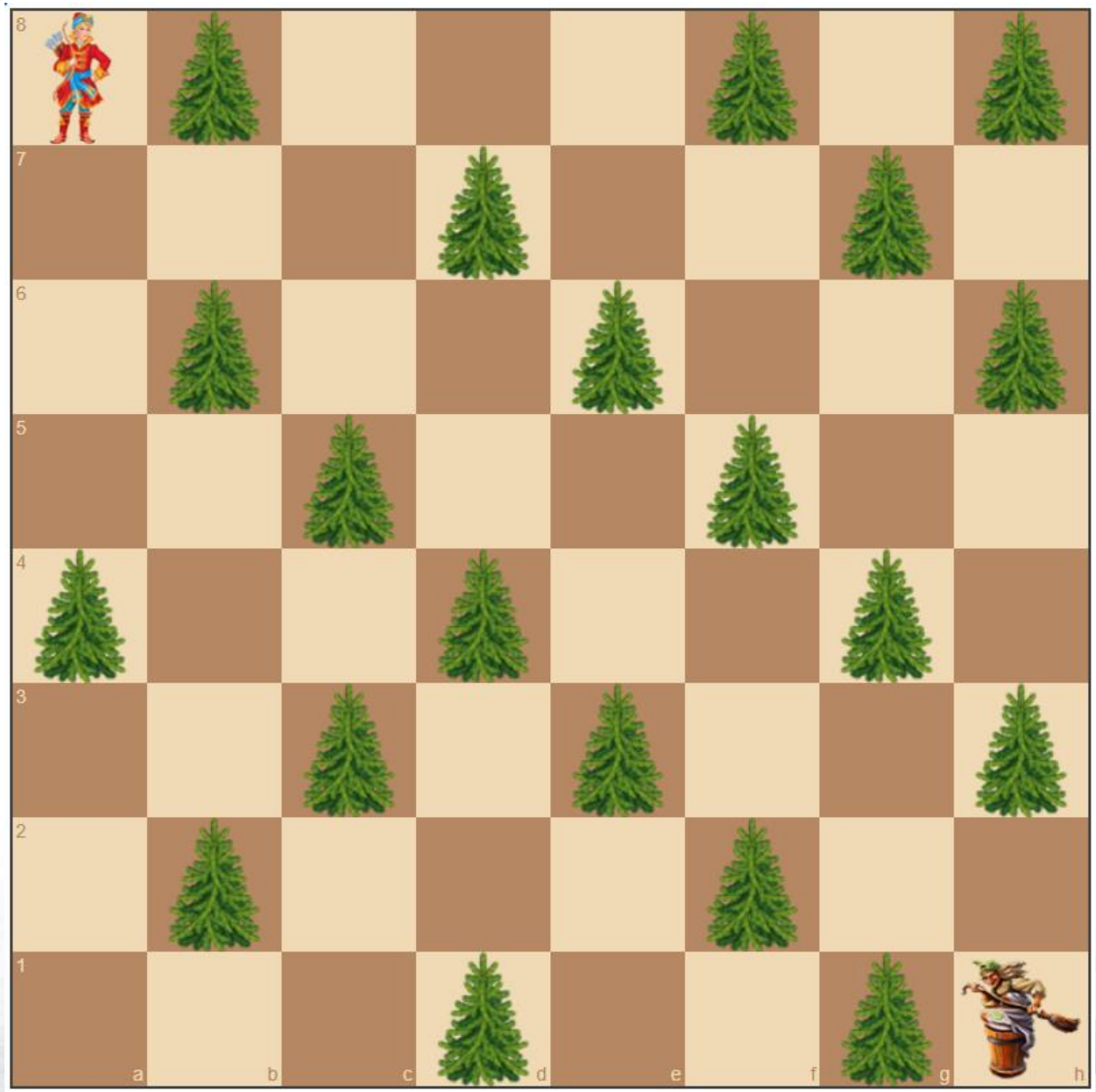


**Увидел солдат цветок и забыл дорогу домой... И отправился он тогда в самую чащу леса к Бабе-Яге, чтоб научила его - как домой дорогу вспомнить.**

*Поведите солдата самым коротким путём до Бабы-Яги. За сколько ходов он сможет дойти?*

1. 13
2. 12
3. 11

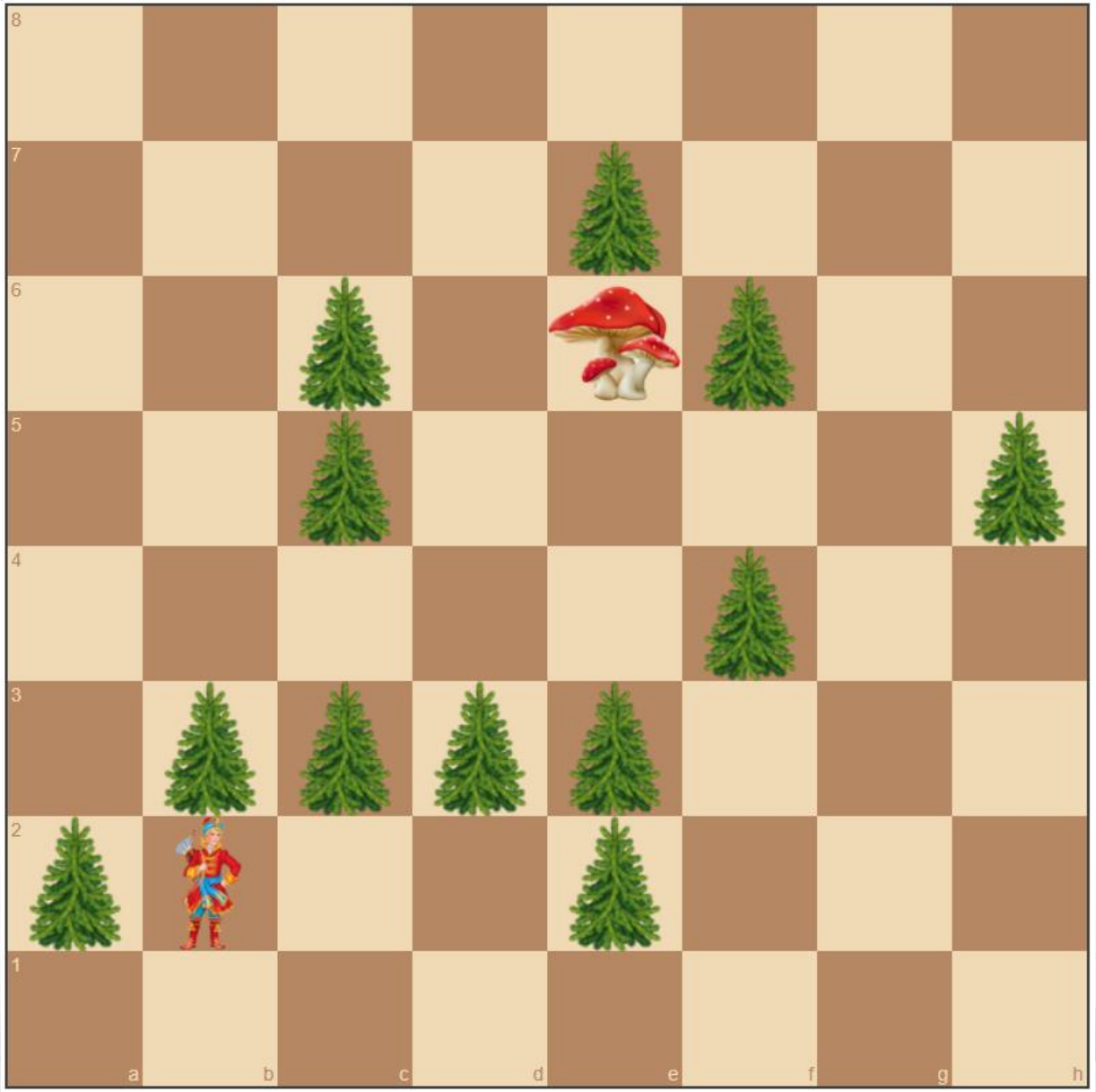


**И дала Баба-Яга на речь солдата такой ответ: "Цветок тот на рассвете превращается в гриб с гнилого болота. И чтоб память вернулась, - нужно увидать тот гриб".**

*Помогите солдату найти гриб за самое меньшее количество ходов.*

1. 7
2. 5
3. 6

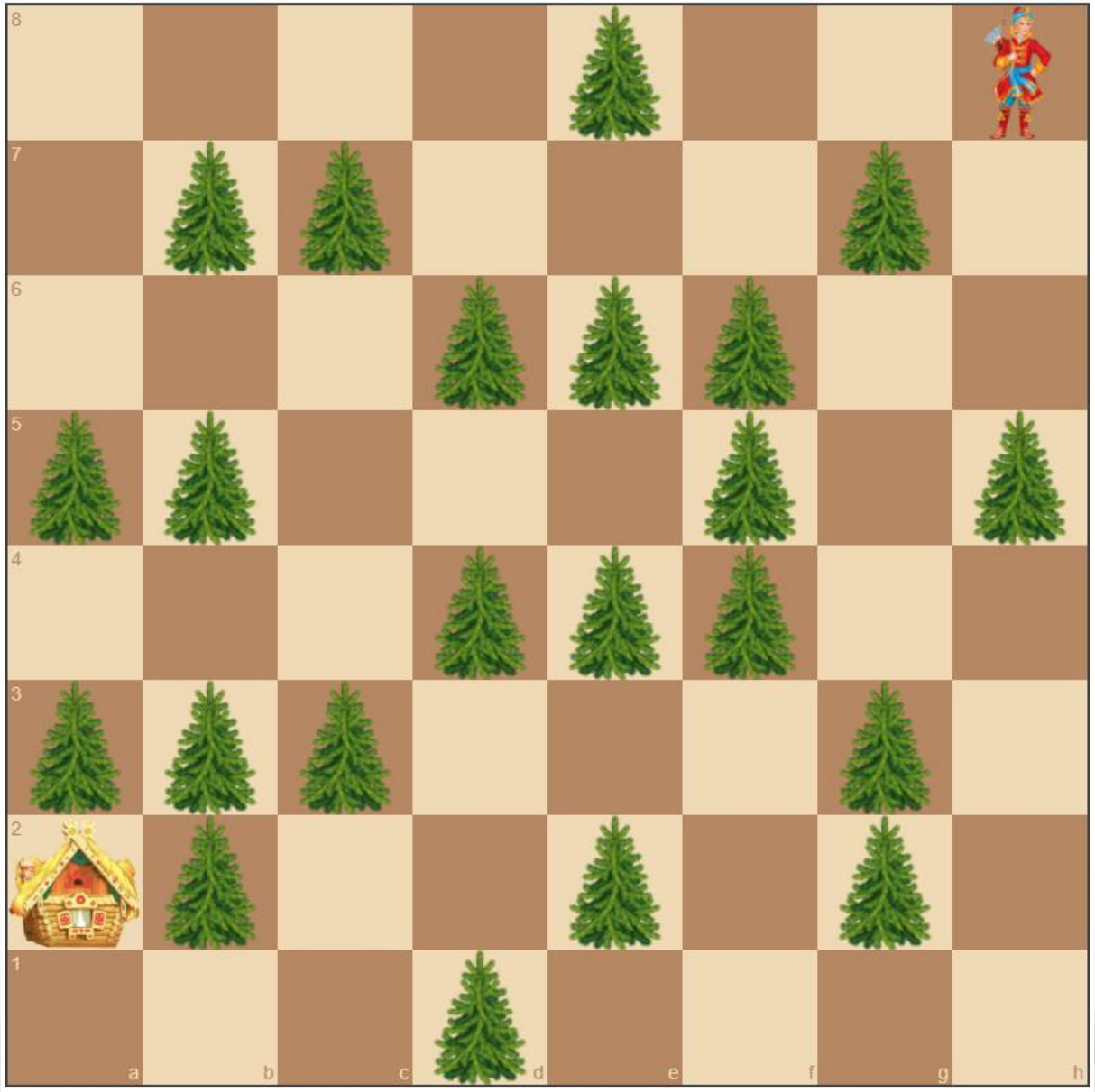


**Нашёл солдат на рассвете тот гриб, и вспомнил дорогу домой.**

**Увидал с пригорка родную деревню. И стало ему весело и легко. Подошёл к своей избе, а там его отец с матерью встретили.**

**И зажил солдат привольно, богато да счастливо. Избу новую поставил, женился, детишки пошли. Тем сказки конец, а мне водички корец***

*Помогите солдату добраться до своего дома за самое короткое количество ходов.*

1. 13
2. 14
3. 12

**Корец - ковш*

# СЕРТИФИКАТ

ВРУЧАЕТСЯ

## Маленький гений

за участие в конкурсе решения задач на шахматной доске "Сказ про солдата"

Процент выполнения: 100 %

Сертификат № 12345678

Председатель
МОО "Игры разума"

Е.Л.Слойка

# Всероссийские конкурсы решения шахматных задач для детей

Шахматно-математический конкурс

Посвященный Дню вывода Советских войск из Афганистана

Посвященный Международному дню защиты детей

Конкурс решения шахматных задач «Мы разные, но мы вместе!»

Посвященный Дню победы в Великой Отечественной Войне

Новый год в сказочном лесу

Конкурс решения шахматных задач «Мы разные, но мы вместе!»

СЕРТИФИКАТ

НАСТОЯЩИЙ СЕРТИФИКАТ ПОДТВЕРЖДАЕТ, ЧТО

Маленький Гений

Принял(а) участие во Всероссийском конкурсе решения шахматных задач посвященном победе в Великой Отечественной войне

ПРОЦЕНТ ВЫПОЛНЕНИЯ: 60%

СЕРТИФИКАТ № U59LRC-CE000002

Председатель жюри В.Л.Слойка

13-4-2021

Made for free with Certify'em

# МЫ В СОЦИАЛЬНЫХ СЕТЯХ

## QR-коды на наши социальные сети:

**МОО "Игры разума"**

@urayschess

**Шахматы для детей**

@myhobiischess